

Comune di L'AQUILA

Settore Ricostruzione Pubblica

Provveditorato OO.PP. Interregionale

Lazio, Abruzzo, Sardegna

Oggetto: Lavori di consolidamento e recupero di Palazzo Margherita in Piazza Palazzo - L'Aquila

PROGETTO PRELIMINARE

Università degli Studi dell'Aquila

D.I.S.A.T.

Dipartimento di Ingegneria delle Strutture, delle Acque e del Terreno

Laboratorio Prove Strutture, Materiali e Terre

CONSULENZA TECNICO-SCIENTIFICA: Prof. Dante Galeota

DONAZIONI:

Banche di Credito Cooperativo, Banca di Credito Cooperativo di Roma e Federcasse

tav. 07

RILIEVO GEOMETRICO E ANALISI DEL DANNO

Quadro fessurativo e docum. fotografica - Prospetti cortile interno

data: Giugno 2012

esp:

RESPONSABILE DEL SETTORE RICOSTRUZIONE PUBBLICA:

Ing. Mario Di Gregorio

RESPONSABILE UNICO DEL PROCEDIMENTO:

Ing. Mario Di Gregorio

PROGETTAZIONE PRELIMINARE:

Geom. Carlo Cafaggi, P.I. Livio Stefanucci, Arch. Federica Sulpizio, Ing. Emanuela Ferrini, Geom. Stefano Graziani, Ing. Giuseppina Ambrosio

QUADRO FESSURATIVO

Prospetto Piazza Palazzo

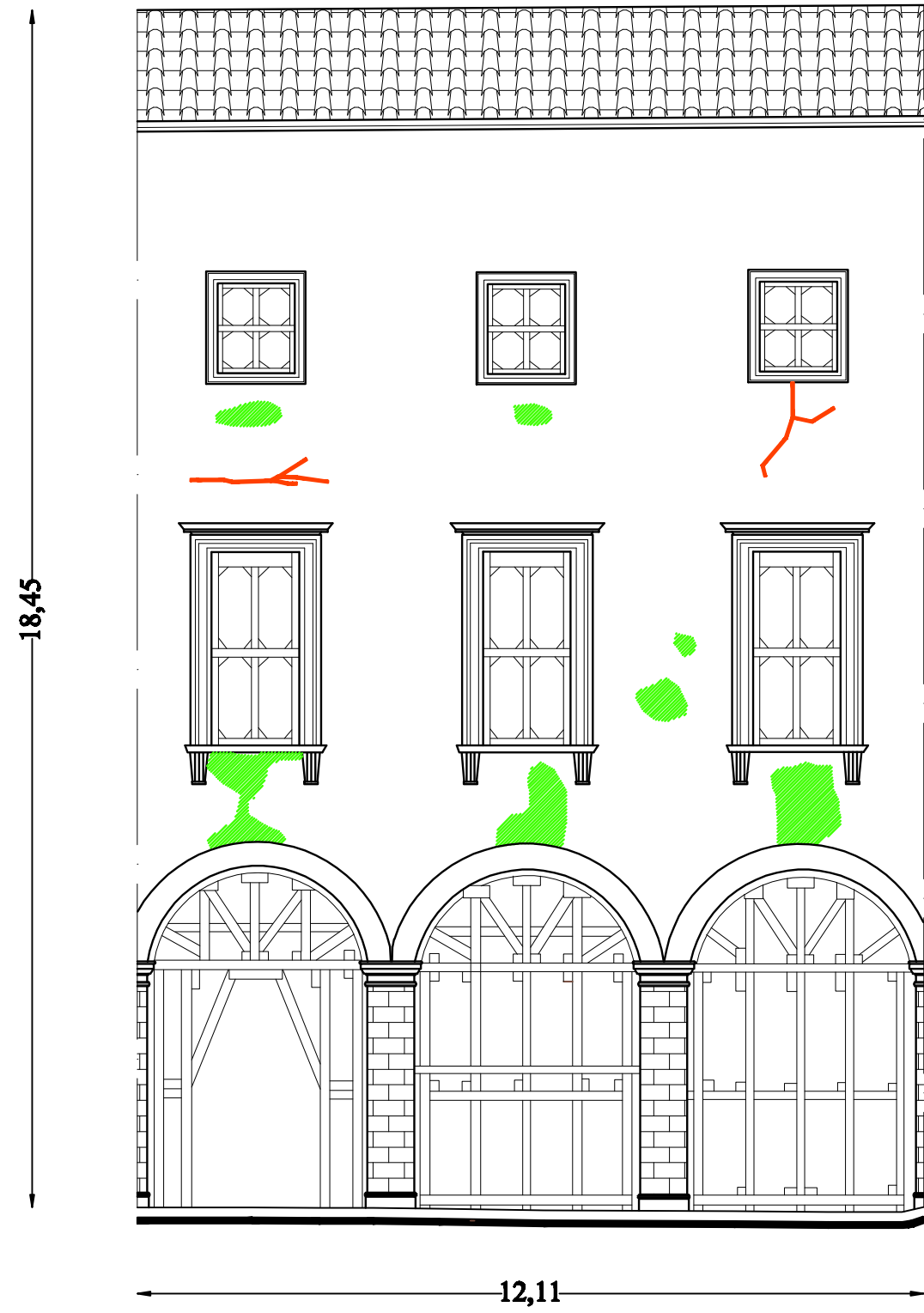

Prospetto Piazza Margherita

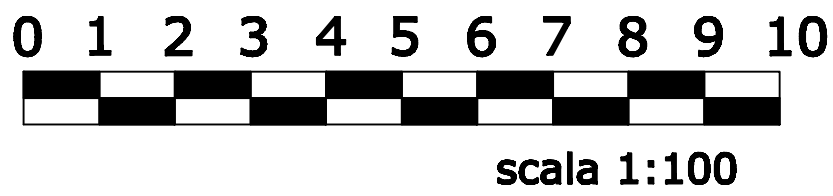
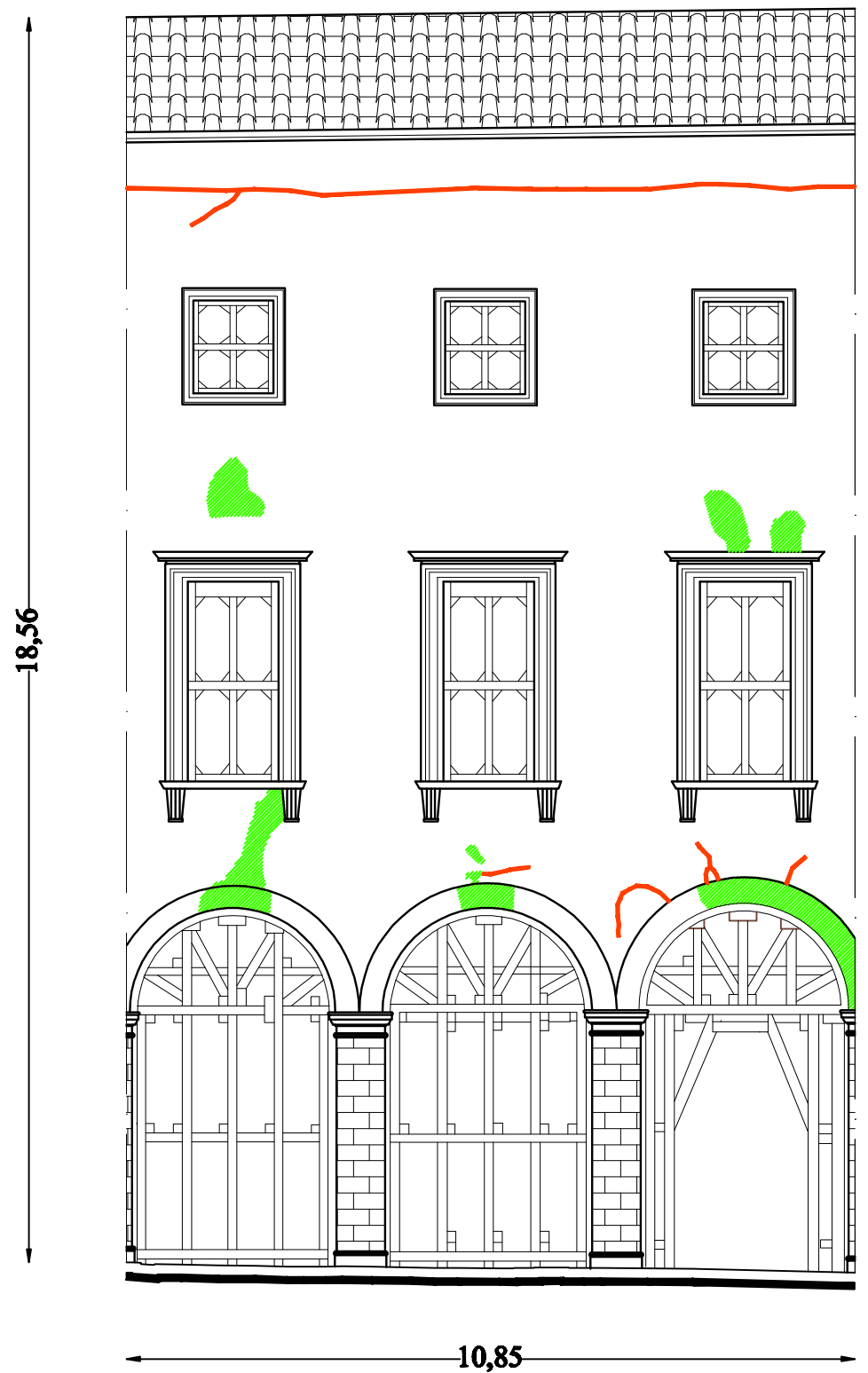

Prospetto Via delle Aquile

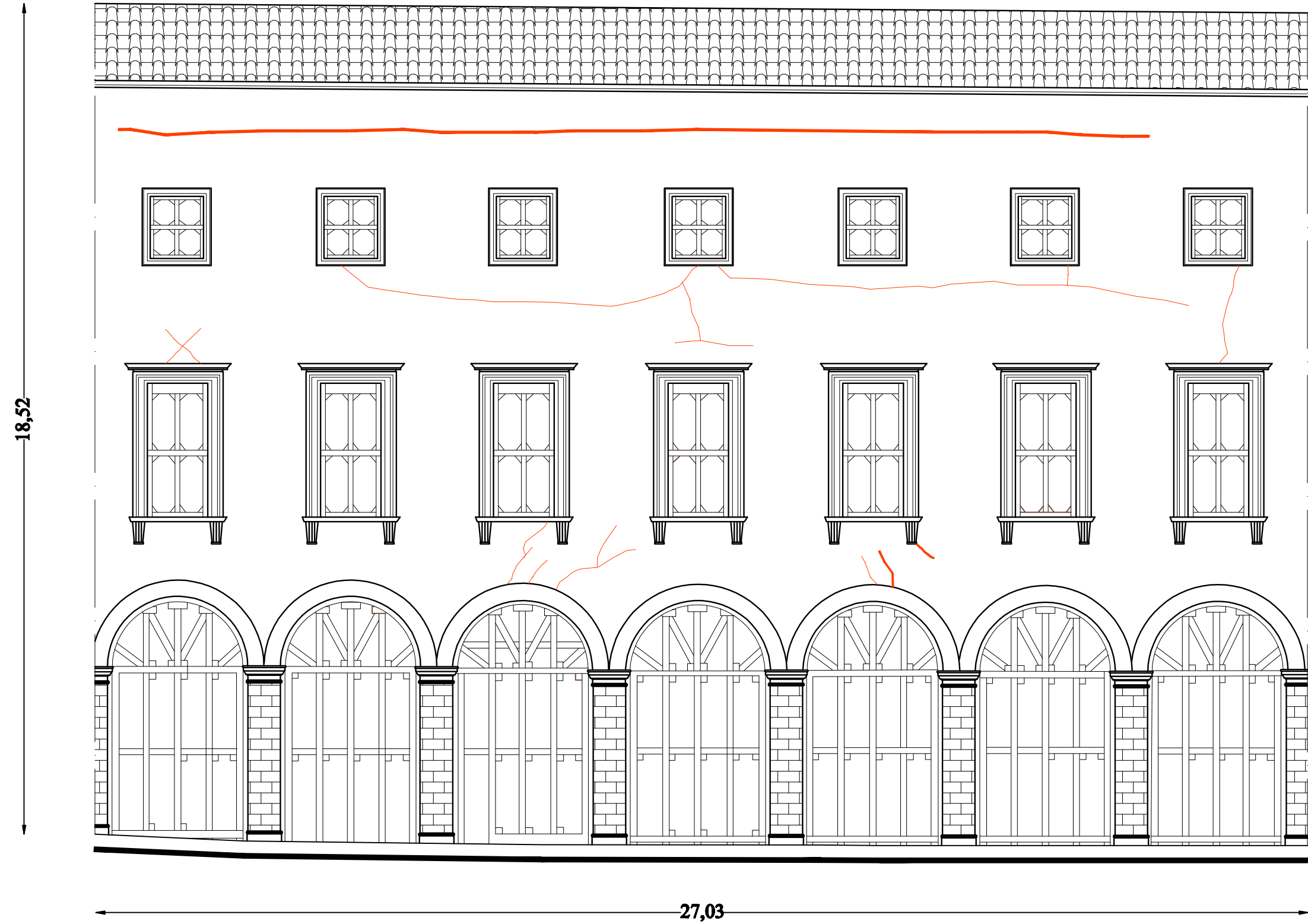

Prospetto Via Roma

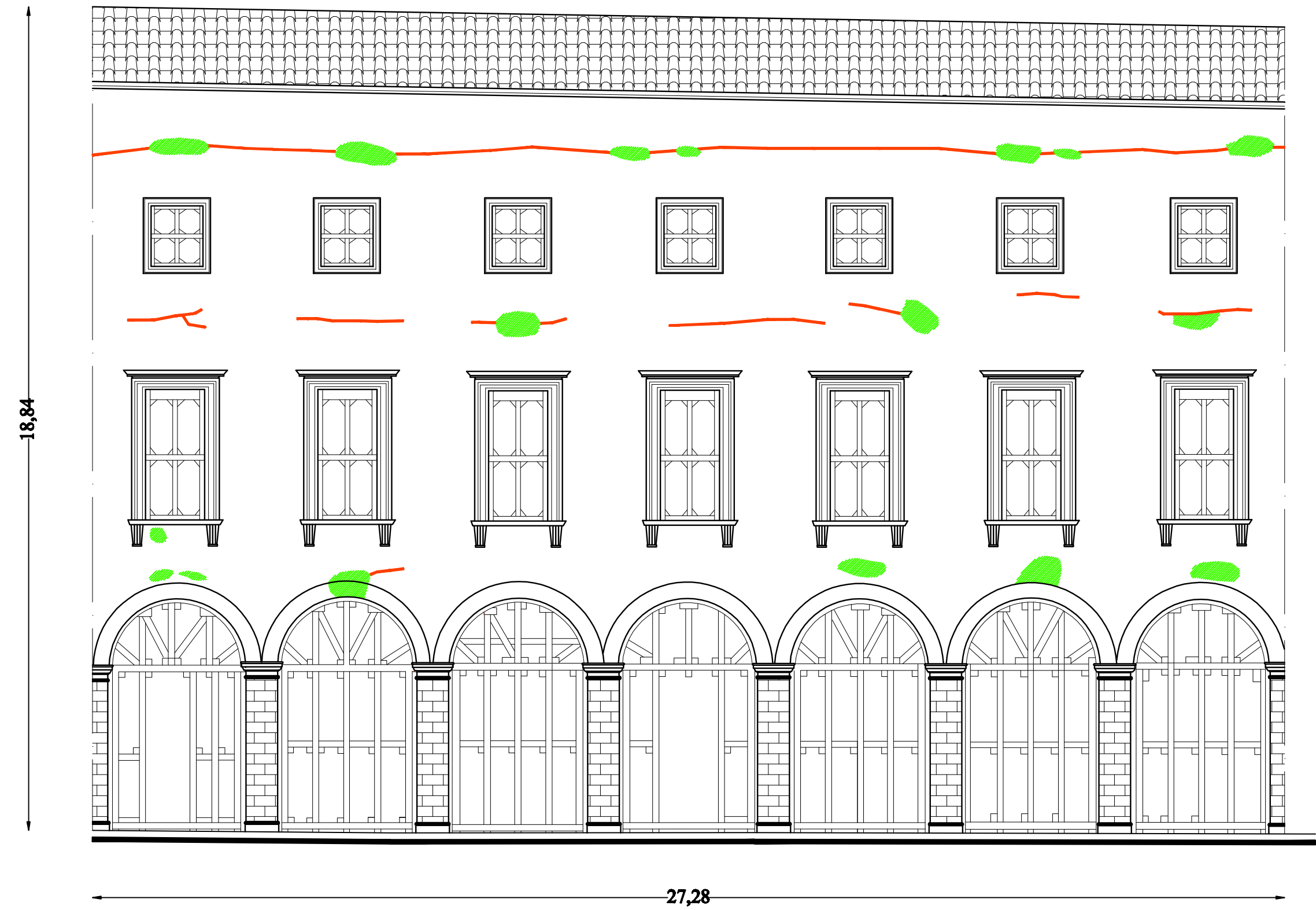

QUADRO FESSURATIVO prospetti

- LESIONE PROFONDA
- LESIONE SUPERFICIALE
- CADUTA DI INTONACI O RIVESTIMENTI
- CROLLO